

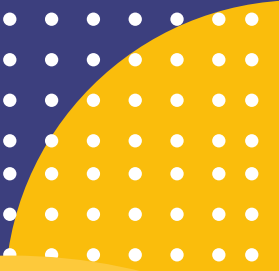

Institución Educativa  
**Dr Goleman**  
 aprendemos juntos



**5TO, 6TO Y 7MO  
 DE BASICA**



*Matrículas abiertas*

**inspira.**  
 LUDI  
 LETRAS

**EMAT**



**0987060607**

Isaac newton n6-238 y Av. geovany calles



**WWW.IEDRGOLEMAN.COM**



Institución Educativa  
**Dr. Goleman**  
aprendemos juntos



# MODELO EDUCATIVO

En la institución Dr. Goleman, nuestro modelo educativo para 5to, 6to y 7mo de Básica se basa en los siguientes principios:

- **Aprendizaje Personalizado:** Grupos reducidos para una atención individualizada.
- **Enfoque Interdisciplinario:** Integración de diversas áreas del conocimiento.
- **Tecnología en el Aula:** Uso de herramientas digitales para enriquecer el aprendizaje.
- **Educación en Valores:** Fomentamos la responsabilidad, respeto, solidaridad y compromiso social.





Institución Educativa

# Dr Goleman

aprendemos juntos

## PLAN DE ESTUDIO

Materias	5to	6to	7mo
Animación a la Lectura	2	2	2
Ciencias Naturales	4	4	4
Computación	2	2	2
Educación Cultural y Artística	2	2	2
Educación Física	3	3	3
Inglés (English for Foreign Language)	6	6	6
Estudios Sociales	3	3	3
Lengua y Literatura	6	6	6
Matemáticas	7	7	7
Reading Workshop	1	1	1
Science	1	1	1
Taller Desarrollo del Pensamiento	1	1	1
Taller Socioemocional	1	1	1





Institución Educativa

# Dr. Goleman

aprendemos juntos

## COMPETENCIAS DE SALIDA



➔ **Habilidades de Comunicación:**  
Dominio de la lengua materna y una lengua extranjera.

➔ **Pensamiento Crítico:**  
Capacidad para analizar y resolver problemas de manera eficiente.

➔ **Competencias Tecnológicas:**  
Uso efectivo de herramientas digitales.

➔ **Valores y Habilidades Sociales:**  
Responsabilidad, respeto, trabajo en equipo y liderazgo.

➔ **Conocimientos Científicos y Matemáticos:**  
Comprensión profunda de conceptos científicos y matemáticos.

➔ **Expresión Artística y Física:**  
Desarrollo de habilidades artísticas y físicas.





Institución Educativa

**Dr. Goleman**  
aprendemos juntos

## PROCESO DE INSCRIPCIÓN

1

Llenar el Formulario en Línea: Completa el formulario de inscripción en nuestra página web [www.iedrgoleman.com](http://www.iedrgoleman.com).

2

Cancelar el Valor de Inscripción: Paga el valor de \$30 USD.

3

Contacto para Pruebas de Ingreso: Un miembro de nuestra institución se pondrá en contacto para agendar las pruebas de ingreso.

4

Entrega de Resultados: Los resultados se entregarán en un plazo de 24 horas.

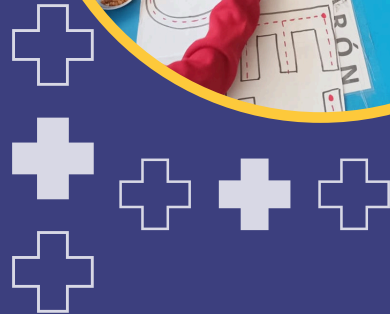



Institución Educativa

# Dr. Goleman

aprendemos juntos

## PLANES DE PAGO



Pago del Año Completo: 5% de descuento.



Pago por 6 Meses: 4% de descuento.



Pago por 3 Meses: 3% de descuento.





Institución Educativa

# Dr. Goleman

aprendemos juntos

## COSTOS Y DESCUENTOS



Costo de Matrícula: \$135 USD



Costo de Pensión: \$115 USD.



Descuento por Hermanos: 5% de descuento en las pensiones.

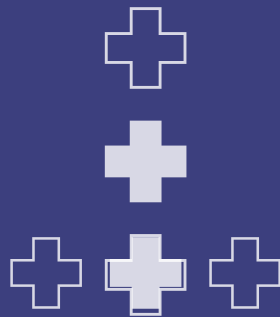



Institución Educativa  
**Dr. Goleman**  
aprendemos juntos

**HORARIOS**



Horario de Ingreso: 6:50 AM



Horario de Salida: 1:10 PM

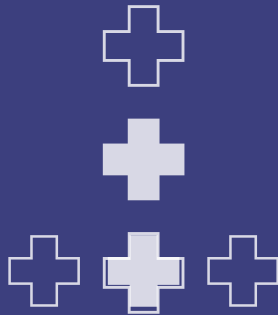





Institución Educativa  
**Dr Goleman**  
aprendemos juntos



# PLANES EXTRACURRICULARES



Costo: \$110 USD



Incluye: Almuerzo y actividades extracurriculares.

